令和4年度

# 着任式・新転任式、始業式を実施しました。

令和4年4月8日（金）、第27代馬木みどり校長の着任式と新しく来られた9名の先生方の新転任式を行い、その後第1学期の始業式を行いました。

いよいよ令和4年度口加高校がスタートしました。

## 着任式

第27代馬木みどり校長

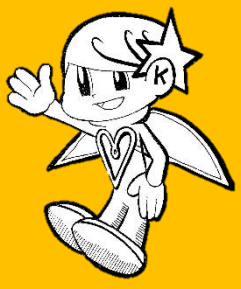

## 新転任者紹介

新転任者代表挨拶

## 始業式

校長講話

校歌斉唱

生徒指導主事より

※午後からは、77回生の入学式を挙行しました。